K+

BLMA 5100

DESCRIPCIÓN GENERAL
El BLM 5100 es un guiño de Kotobuki a los asientos de los estadios de béisbol.

Este modelo con asiento y respaldo independientes se ha diseñado para optimizar al máximo las zonas de circulación entre filas y la comodidad del espectador.
Al efecto el conjunto formado por asiento, respaldo y pie lateral, tan sólo tienen una profundidad de 35 cm. cuando el asiento está plegado, y el espacio útil que queda por debajo del reposabrazos, permite desplazar las piernas hacia atrás para aumentar la zona libre de paso. De igual forma cuando el espectador está sentado en su localidad, puede extender las piernas y pies por debajo del asiento de la fila contigua.

Asiento y respaldo con formas curvas y ergonómicas, fabricados en polietileno de alta densidad moldeado por soplado, que le confiere un nivel muy alto de resistencia, y al mismo tiempo, le aporta un grado superior de comodidad al usuario.

Pies laterales fabricados en fundición de aluminio. Son el soporte estructural al que se fijan asiento y respaldo. El plegado del asiento se produce por gravedad y de forma silenciosa a través de un mecanismo robusto y duradero, que no requiere de mantenimiento.

USOS Y APLICACIONES
Asiento adecuado para aquellas instalaciones deportivas en las que se busca un plus en cuanto a prestaciones estéticas y funcionales.

En su versión estándar este asiento sitúa su respaldo a 83 cm de altura y la distancia entre-ejes a 50 cm.

Cabe su instalación de forma individual o con brazo compartido, ya sea con fijación a la huella o contra-huella de la grada. Permite la incorporación de los siguientes complementos:

- Apoyabrazos individual o compartido.
- Respaldo alto.
- Colchonetas de asiento y respaldo tapizadas.
- Posavasos fijado a la parte posterior del respaldo
- Numeración de asiento y fila.

ECO-FRIENDLY
Este producto permite el uso de tapicerías fabricadas con hilos reciclados provenientes de botellas PET. Además, para garantizar el cierre del ciclo de los materiales, todos y cada uno de los elementos utilizados en su fabricación pueden ser reciclados por separado, reduciendo así la huella ecológica.
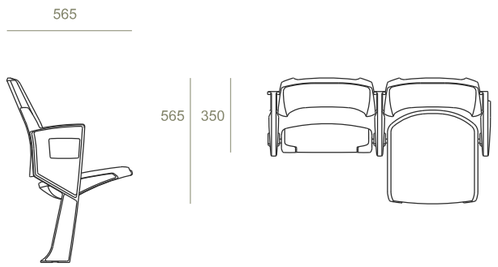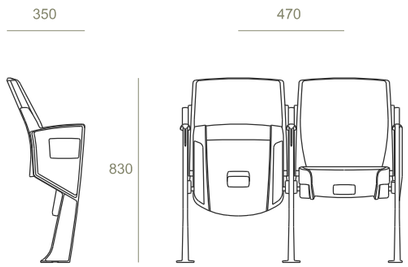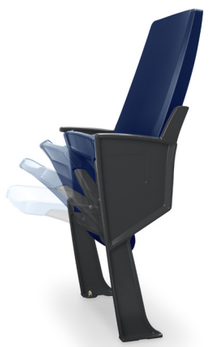
Estadio de Saitama - Saitama, Japón